

Planta Séptima: BLOQUE VII : PUERTA B7-7

| SUPERFICIES | PUERTA B7-7 |
|---------------------|-----------------------------|
| Vivienda..... | 121,90 m ² |
| Terraza..... | 124,00 m ² |
| Jardín | 34,00 m ² |
| TOTAL* | 279,90 m² |

*(Sin elementos comunes)

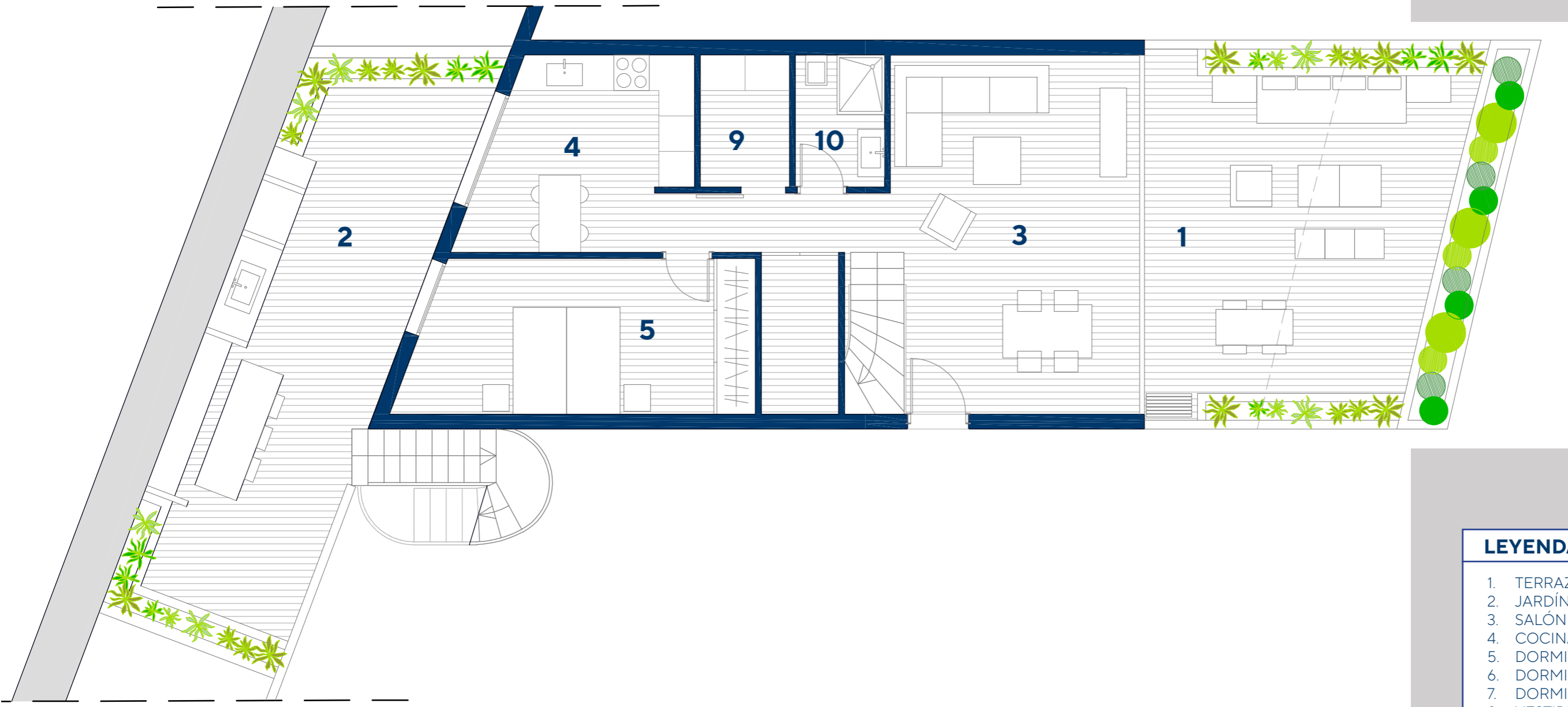

| LEYENDA | |
|---------|-----------------|
| 1. | TERRAZA |
| 2. | JARDÍN |
| 3. | SALÓN - COMEDOR |
| 4. | COCINA |
| 5. | DORMITORIO 1 |
| 6. | DORMITORIO 2 |
| 7. | DORMITORIO 3 |
| 8. | VESTIDOR |
| 9. | LAVANDERÍA |
| 10. | BAÑO 1 |
| 11. | BAÑO 2 |
| 12. | BAÑO 3 |

CULLERA HILLS TU VENTANA AL MEDITERRÁNEO

Imágenes no contractuales y meramente ilustrativas sujetas a modificaciones de orden técnico, jurídico o comercial de la dirección facultativa o autoridad competente. Las infografías de las fachadas, elementos comunes y restantes espacios son orientativas y podrán ser objeto de verificación o modificación en los proyectos técnicos. El mobiliario de las infografías interiores no está incluido y el equipamiento de las viviendas será el indicado en la correspondiente memoria de calidades.

Toda la información y entrega de documentación se hará según lo establecido en el Real Decreto 515/1989 y demás normas que pudieran complementarlo ya sean de carácter estatal o autonómico.

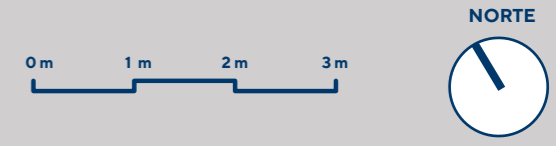

Planta Octava: BLOQUE VII : PUERTA B7-7

| SUPERFICIES | PUERTA B7-7 |
|---------------------|-----------------------------|
| Vivienda..... | 121,90 m ² |
| Terraza..... | 124,00 m ² |
| Jardín | 34,00 m ² |
| TOTAL* | 279,90 m² |

*(Sin elementos comunes)

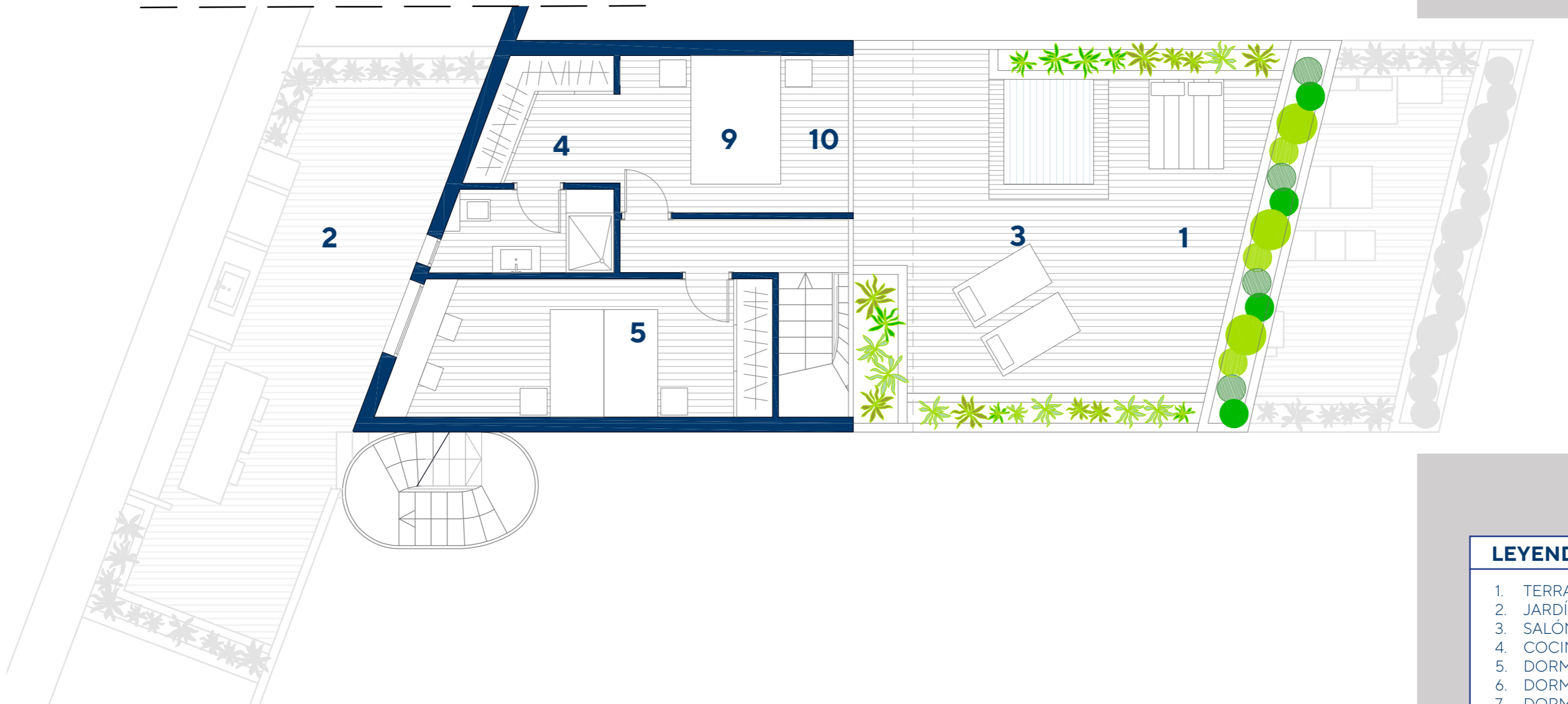

| LEYENDA | |
|---------|-----------------|
| 1. | TERRAZA |
| 2. | JARDÍN |
| 3. | SALÓN - COMEDOR |
| 4. | COCINA |
| 5. | DORMITORIO 1 |
| 6. | DORMITORIO 2 |
| 7. | DORMITORIO 3 |
| 8. | VESTIDOR |
| 9. | LAVANDERÍA |
| 10. | BAÑO 1 |
| 11. | BAÑO 2 |
| 12. | BAÑO 3 |

CULLERA HILLS TU VENTANA AL MEDITERRÁNEO

Imágenes no contractuales y meramente ilustrativas sujetas a modificaciones de orden técnico, jurídico o comercial de la dirección facultativa o autoridad competente. Las infografías de las fachadas, elementos comunes y restantes espacios son orientativas y podrán ser objeto de verificación o modificación en los proyectos técnicos. El mobiliario de las infografías interiores no está incluido y el equipamiento de las viviendas será el indicado en la correspondiente memoria de calidades.

Toda la información y entrega de documentación se hará según lo establecido en el Real Decreto 515/1989 y demás normas que pudieran complementarlo ya sean de carácter estatal o autonómico.

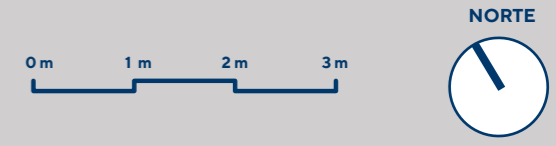

Planta Novena: BLOQUE VII : PUERTA B7-7

| SUPERFICIES | PUERTA B7-7 |
|---------------------|-----------------------------|
| Vivienda..... | 121,90 m ² |
| Terraza..... | 124,00 m ² |
| Jardín | 34,00 m ² |
| TOTAL* | 279,90 m² |

*(Sin elementos comunes)

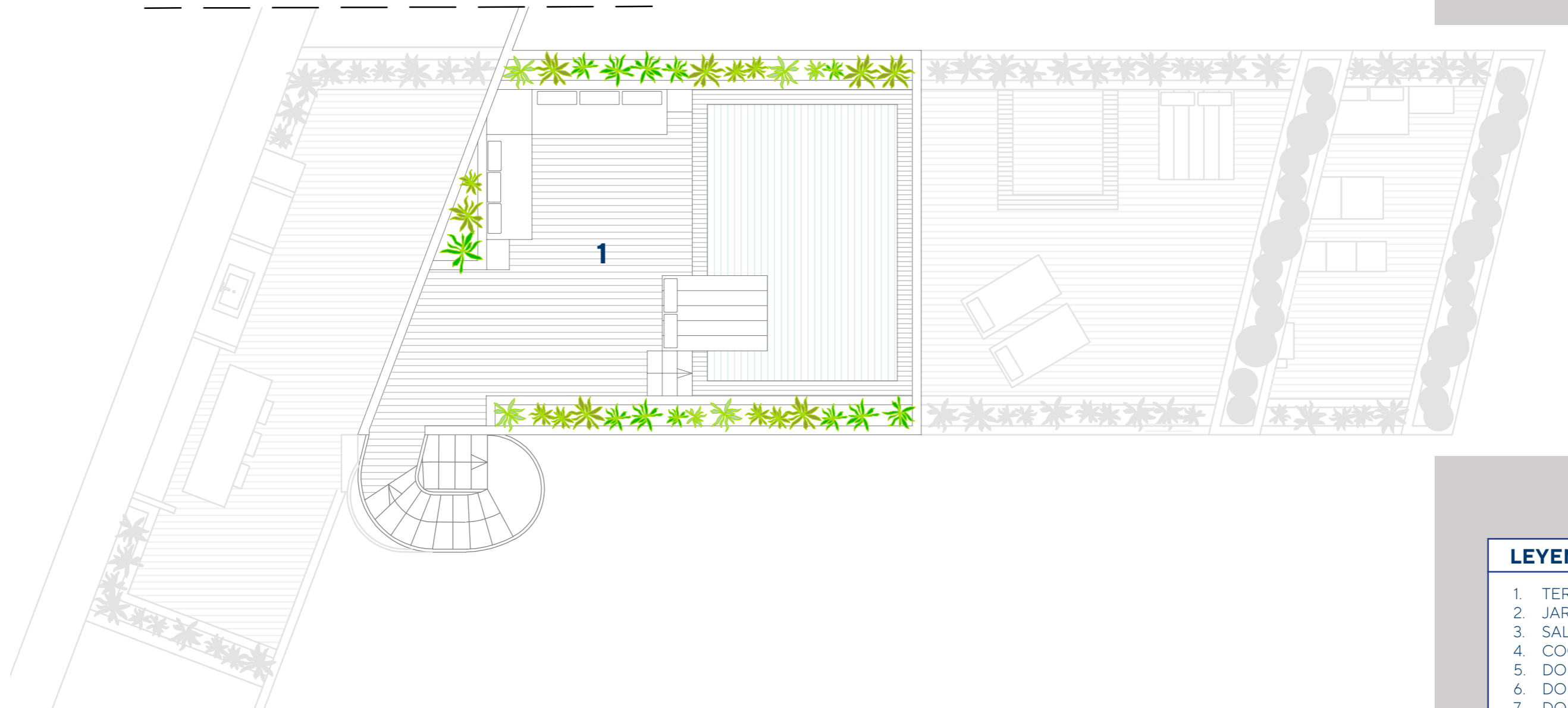

| LEYENDA | |
|---------|-----------------|
| 1. | TERRAZA |
| 2. | JARDÍN |
| 3. | SALÓN - COMEDOR |
| 4. | COCINA |
| 5. | DORMITORIO 1 |
| 6. | DORMITORIO 2 |
| 7. | DORMITORIO 3 |
| 8. | VESTIDOR |
| 9. | LAVANDERÍA |
| 10. | BAÑO 1 |
| 11. | BAÑO 2 |
| 12. | BAÑO 3 |

CULLERA HILLS TU VENTANA AL MEDITERRÁNEO

Imágenes no contractuales y meramente ilustrativas sujetas a modificaciones de orden técnico, jurídico o comercial de la dirección facultativa o autoridad competente. Las infografías de las fachadas, elementos comunes y restantes espacios son orientativas y podrán ser objeto de verificación o modificación en los proyectos técnicos. El mobiliario de las infografías interiores no está incluido y el equipamiento de las viviendas será el indicado en la correspondiente memoria de calidades.

Toda la información y entrega de documentación se hará según lo establecido en el Real Decreto 515/1989 y demás normas que pudieran complementarlo ya sean de carácter estatal o autonómico.