

Planta Séptima: BLOQUE VI : PUERTA B6-7

SUPERFICIES	PUERTA B6-7
Vivienda.....	119,43 m ²
Terraza.....	123,00 m ²
Jardín	32,00 m ²
TOTAL*	278,43 m²

*(Sin elementos comunes)

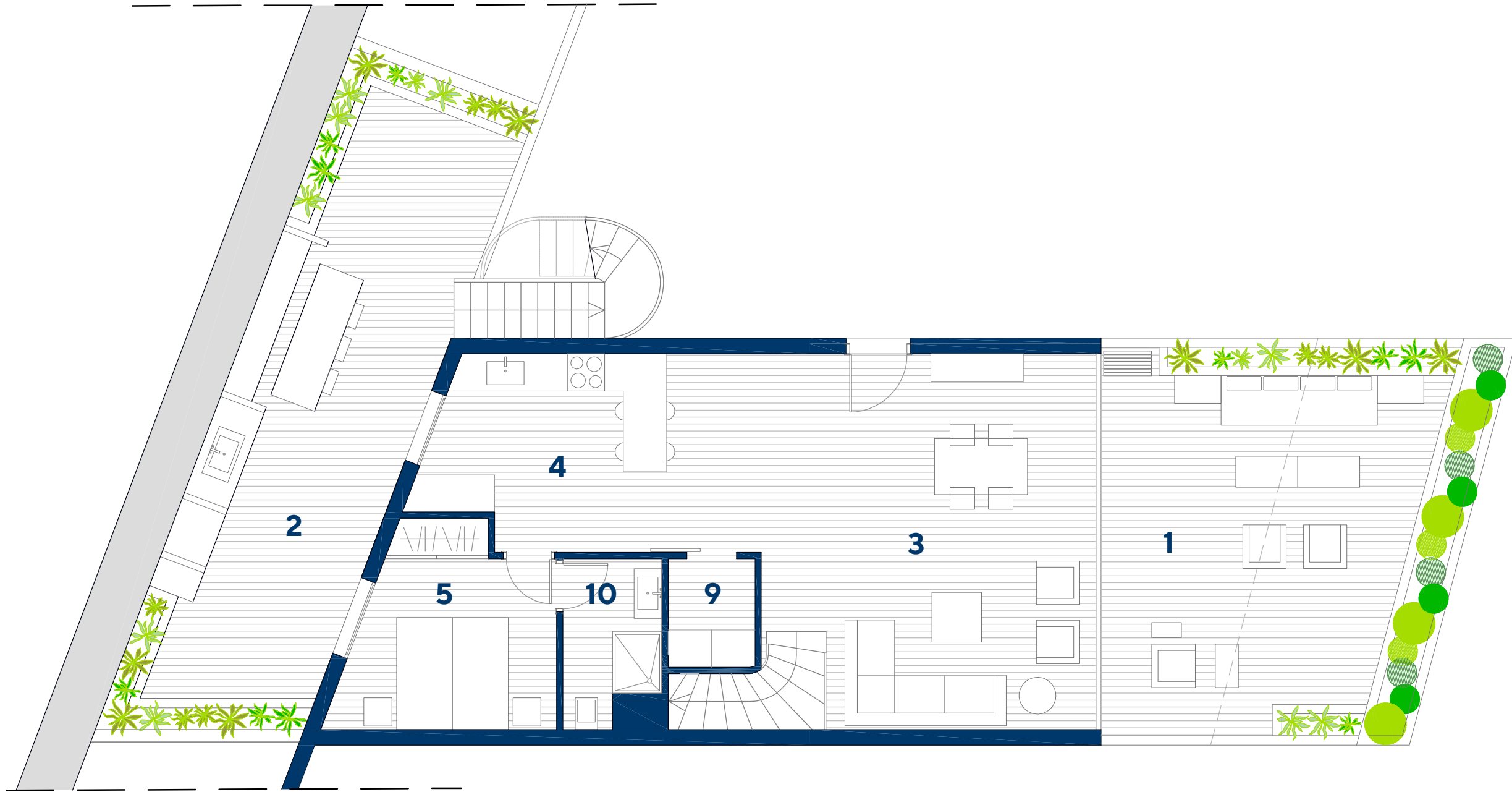

LEYENDA

1. TERRAZA
2. JARDÍN
3. SALÓN - COMEDOR
4. COCINA
5. DORMITORIO 1
6. DORMITORIO 2
7. DORMITORIO 3
8. VESTIDOR
9. LAVANDERÍA
10. BAÑO 1
11. BAÑO 2
12. BAÑO 3

CULLERA HILLS TU VENTANA AL MEDITERRÁNEO

Imágenes no contractuales y meramente ilustrativas sujetas a modificaciones de orden técnico, jurídico o comercial de la dirección facultativa o autoridad competente. Las infografías de las fachadas, elementos comunes y restantes espacios son orientativas y podrán ser objeto de verificación o modificación en los proyectos técnicos. El mobiliario de las infografías interiores no está incluido y el equipamiento de las viviendas será el indicado en la correspondiente memoria de calidades.

Toda la información y entrega de documentación se hará según lo establecido en el Real Decreto 515/1989 y demás normas que pudieran complementarlo ya sean de carácter estatal o autonómico.

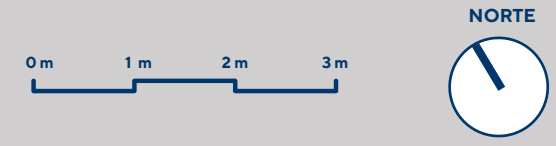

Planta Octava: BLOQUE VI : PUERTA B6-7

SUPERFICIES	PUERTA B6-7
Vivienda.....	119,43 m ²
Terraza.....	123,00 m ²
Jardín	32,00 m ²
TOTAL*	278,43 m²

*(Sin elementos comunes)

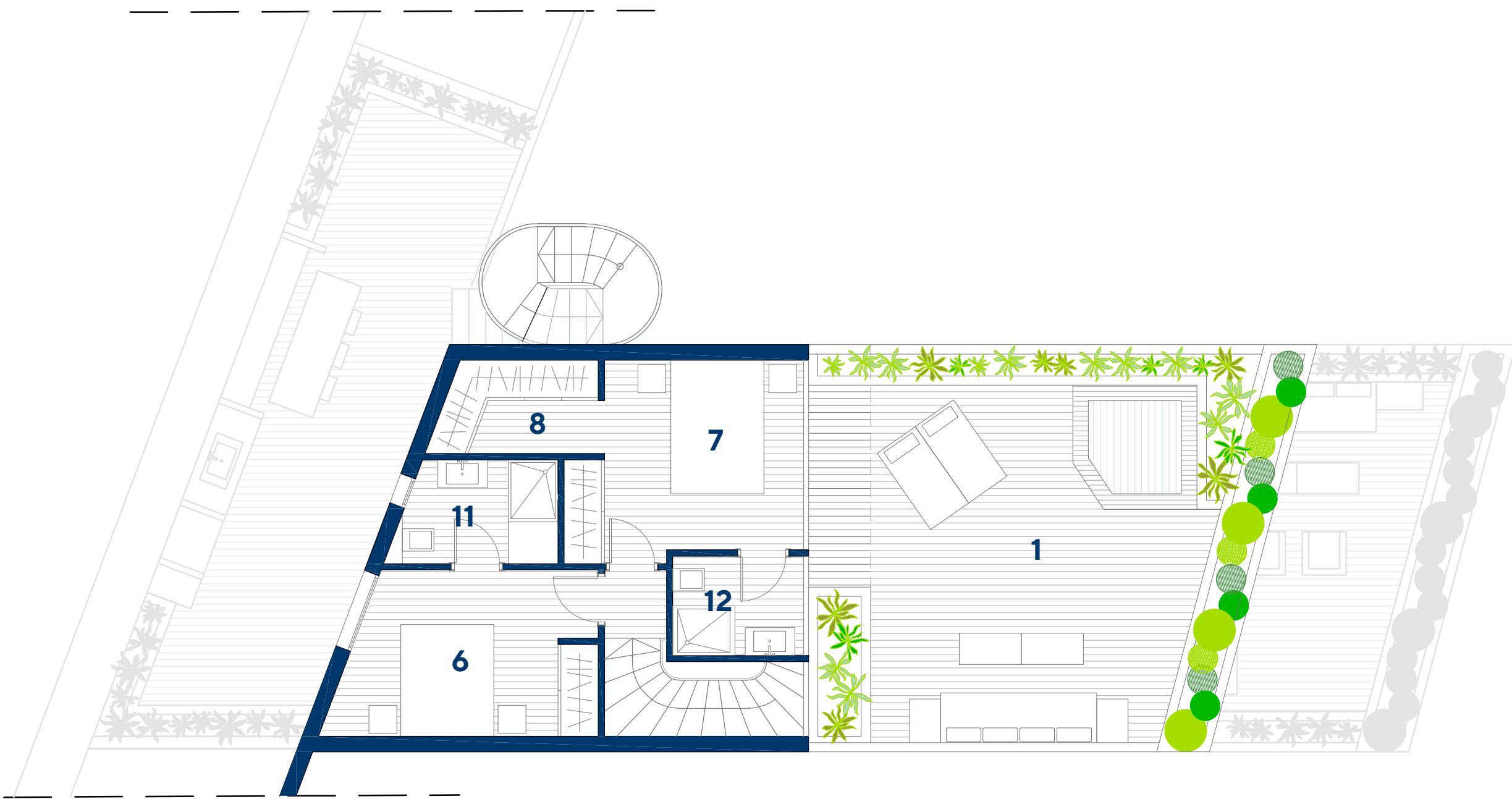

LEYENDA	
1.	TERRAZA
2.	JARDÍN
3.	SALÓN - COMEDOR
4.	COCINA
5.	DORMITORIO 1
6.	DORMITORIO 2
7.	DORMITORIO 3
8.	VESTIDOR
9.	LAVANDERÍA
10.	BAÑO 1
11.	BAÑO 2
12.	BAÑO 3

CULLERA HILLS TU VENTANA AL MEDITERRÁNEO

Imágenes no contractuales y meramente ilustrativas sujetas a modificaciones de orden técnico, jurídico o comercial de la dirección facultativa o autoridad competente. Las infografías de las fachadas, elementos comunes y restantes espacios son orientativas y podrán ser objeto de verificación o modificación en los proyectos técnicos. El mobiliario de las infografías interiores no está incluido y el equipamiento de las viviendas será el indicado en la correspondiente memoria de calidades.

Toda la información y entrega de documentación se hará según lo establecido en el Real Decreto 515/1989 y demás normas que pudieran complementarlo ya sean de carácter estatal o autonómico.

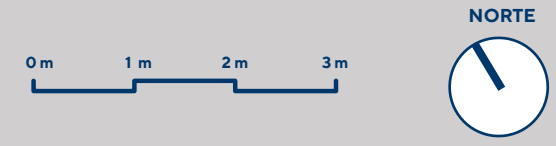

Planta Novena: BLOQUE VI : PUERTA B6-7

SUPERFICIES	PUERTA B6-7
Vivienda.....	119,43 m ²
Terraza.....	123,00 m ²
Jardín	32,00 m ²
TOTAL*	278,43 m²

*(Sin elementos comunes)

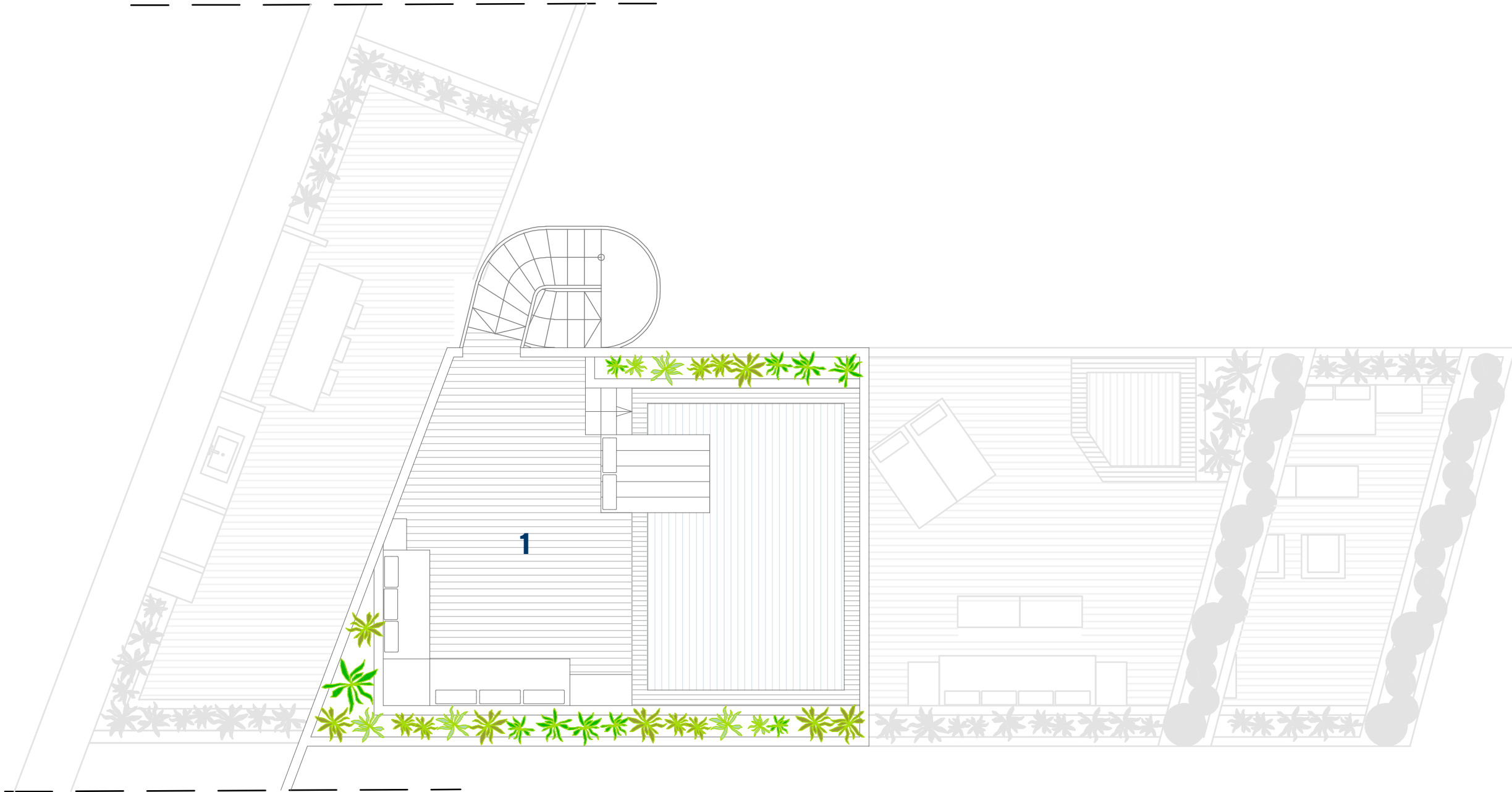

LEYENDA	
1.	TERRAZA
2.	JARDÍN
3.	SALÓN - COMEDOR
4.	COCINA
5.	DORMITORIO 1
6.	DORMITORIO 2
7.	DORMITORIO 3
8.	VESTIDOR
9.	LAVANDERÍA
10.	BAÑO 1
11.	BAÑO 2
12.	BAÑO 3

CULLERA HILLS TU VENTANA AL MEDITERRÁNEO

Imágenes no contractuales y meramente ilustrativas sujetas a modificaciones de orden técnico, jurídico o comercial de la dirección facultativa o autoridad competente. Las infografías de las fachadas, elementos comunes y restantes espacios son orientativas y podrán ser objeto de verificación o modificación en los proyectos técnicos. El mobiliario de las infografías interiores no está incluido y el equipamiento de las viviendas será el indicado en la correspondiente memoria de calidades.

Toda la información y entrega de documentación se hará según lo establecido en el Real Decreto 515/1989 y demás normas que pudieran complementarlo ya sean de carácter estatal o autonómico.