

## Planta Séptima: BLOQUE IV : PUERTA B4-7

SUPERFICIES	PUERTA B4-7
Vivienda.....	100,00 m <sup>2</sup>
Terraza.....	114,00 m <sup>2</sup>
Jardín .....	34,00 m <sup>2</sup>
<b>TOTAL*</b> .....	<b>258,00 m<sup>2</sup></b>

\*(Sin elementos comunes)

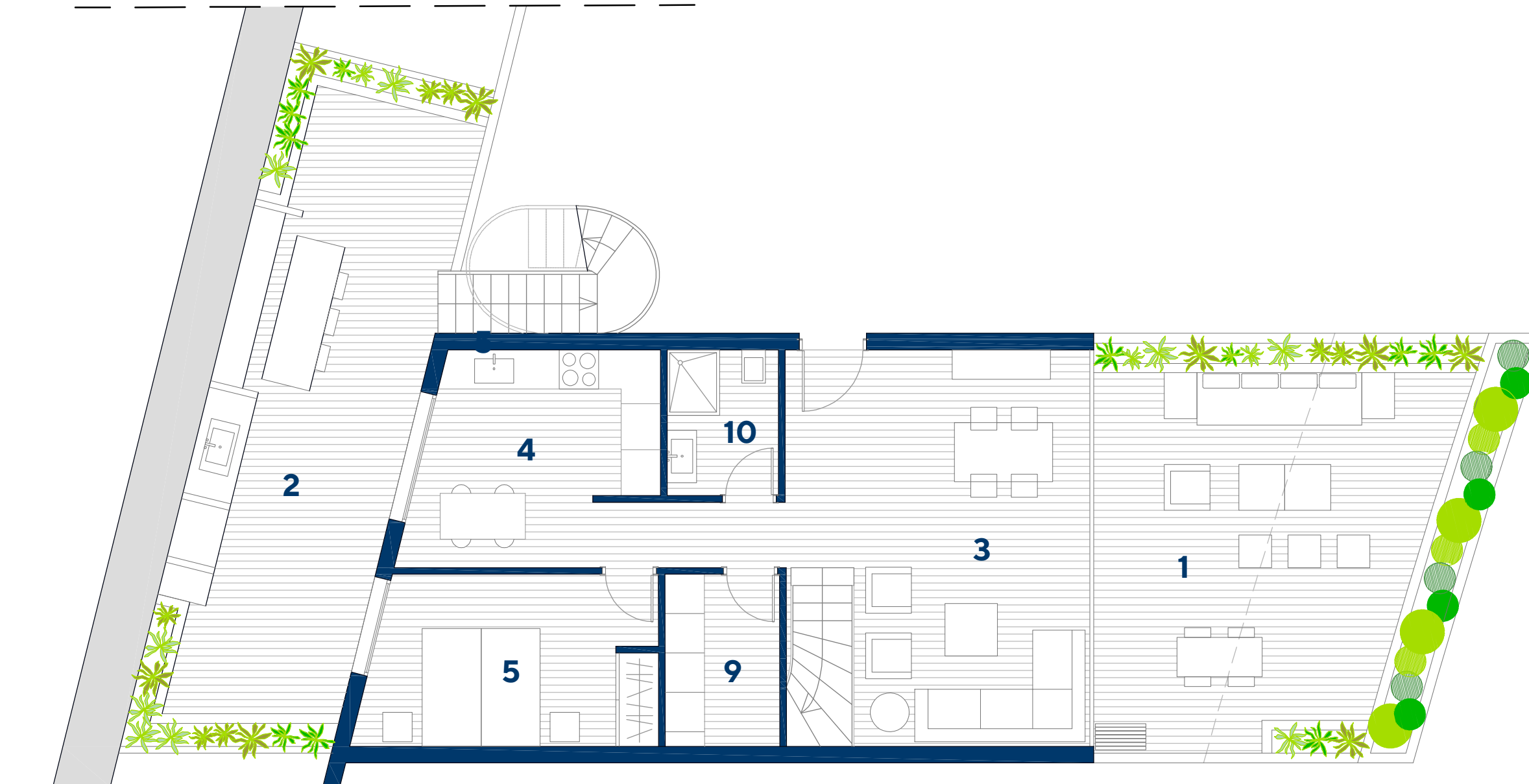

### LEYENDA

1. TERRAZA
2. JARDÍN
3. SALÓN - COMEDOR
4. COCINA
5. DORMITORIO 1
6. DORMITORIO 2
7. DORMITORIO 3
8. VESTIDOR
9. LAVANDERÍA
10. BAÑO 1
11. BAÑO 2
12. BAÑO 3

**CULLERA HILLS** TU VENTANA AL MEDITERRÁNEO

Imágenes no contractuales y meramente ilustrativas sujetas a modificaciones de orden técnico, jurídico o comercial de la dirección facultativa o autoridad competente. Las infografías de las fachadas, elementos comunes y restantes espacios son orientativas y podrán ser objeto de verificación o modificación en los proyectos técnicos. El mobiliario de las infografías interiores no está incluido y el equipamiento de las viviendas será el indicado en la correspondiente memoria de calidades.

Toda la información y entrega de documentación se hará según lo establecido en el Real Decreto 515/1989 y demás normas que pudieran complementarlo ya sean de carácter estatal o autonómico.

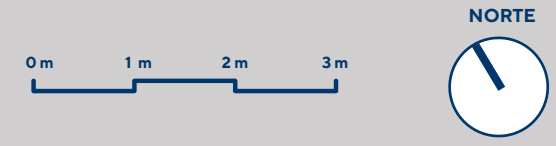

**Planta Octava: BLOQUE IV : PUERTA B4-7**

SUPERFICIES	PUERTA B4-7
Vivienda.....	100,00 m <sup>2</sup>
Terraza.....	114,00 m <sup>2</sup>
Jardín .....	34,00 m <sup>2</sup>
<b>TOTAL*</b> .....	<b>258,00 m<sup>2</sup></b>

\*(Sin elementos comunes)

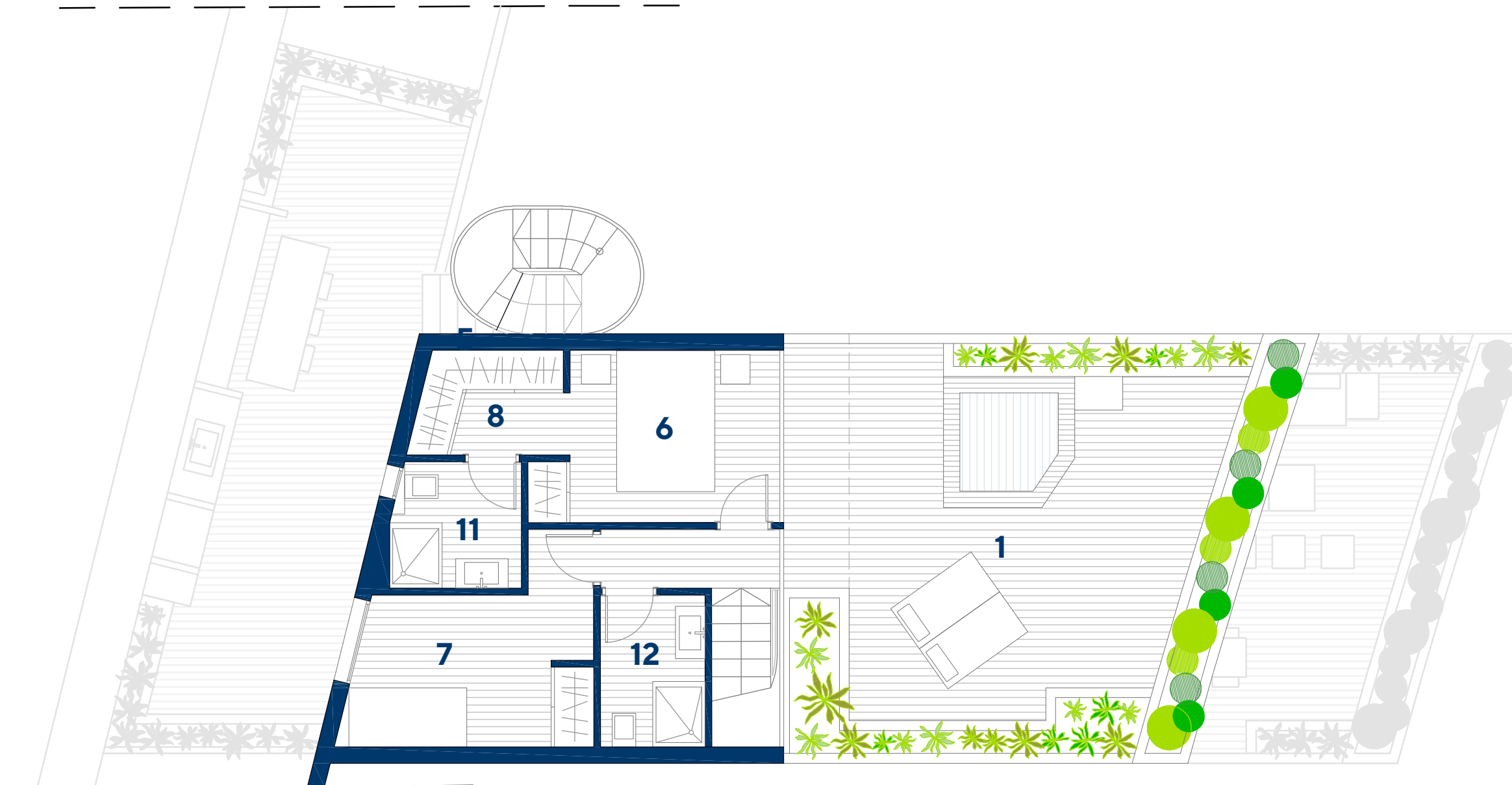

LEYENDA	
1.	TERRAZA
2.	JARDÍN
3.	SALÓN - COMEDOR
4.	COCINA
5.	DORMITORIO 1
6.	DORMITORIO 2
7.	DORMITORIO 3
8.	VESTIDOR
9.	LAVANDERÍA
10.	BAÑO 1
11.	BAÑO 2
12.	BAÑO 3

**CULLERA HILLS** TU VENTANA AL MEDITERRÁNEO

Imágenes no contractuales y meramente ilustrativas sujetas a modificaciones de orden técnico, jurídico o comercial de la dirección facultativa o autoridad competente. Las infografías de las fachadas, elementos comunes y restantes espacios son orientativas y podrán ser objeto de verificación o modificación en los proyectos técnicos. El mobiliario de las infografías interiores no está incluido y el equipamiento de las viviendas será el indicado en la correspondiente memoria de calidades.

Toda la información y entrega de documentación se hará según lo establecido en el Real Decreto 515/1989 y demás normas que pudieran complementarlo ya sean de carácter estatal o autonómico.

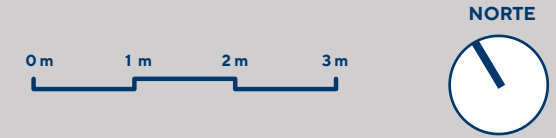

## Planta Novena: BLOQUE IV : PUERTA B4-7

SUPERFICIES	PUERTA B4-7
Vivienda.....	100,00 m <sup>2</sup>
Terraza.....	114,00 m <sup>2</sup>
Jardín .....	34,00 m <sup>2</sup>
<b>TOTAL*</b> .....	<b>258,00 m<sup>2</sup></b>

\*(Sin elementos comunes)

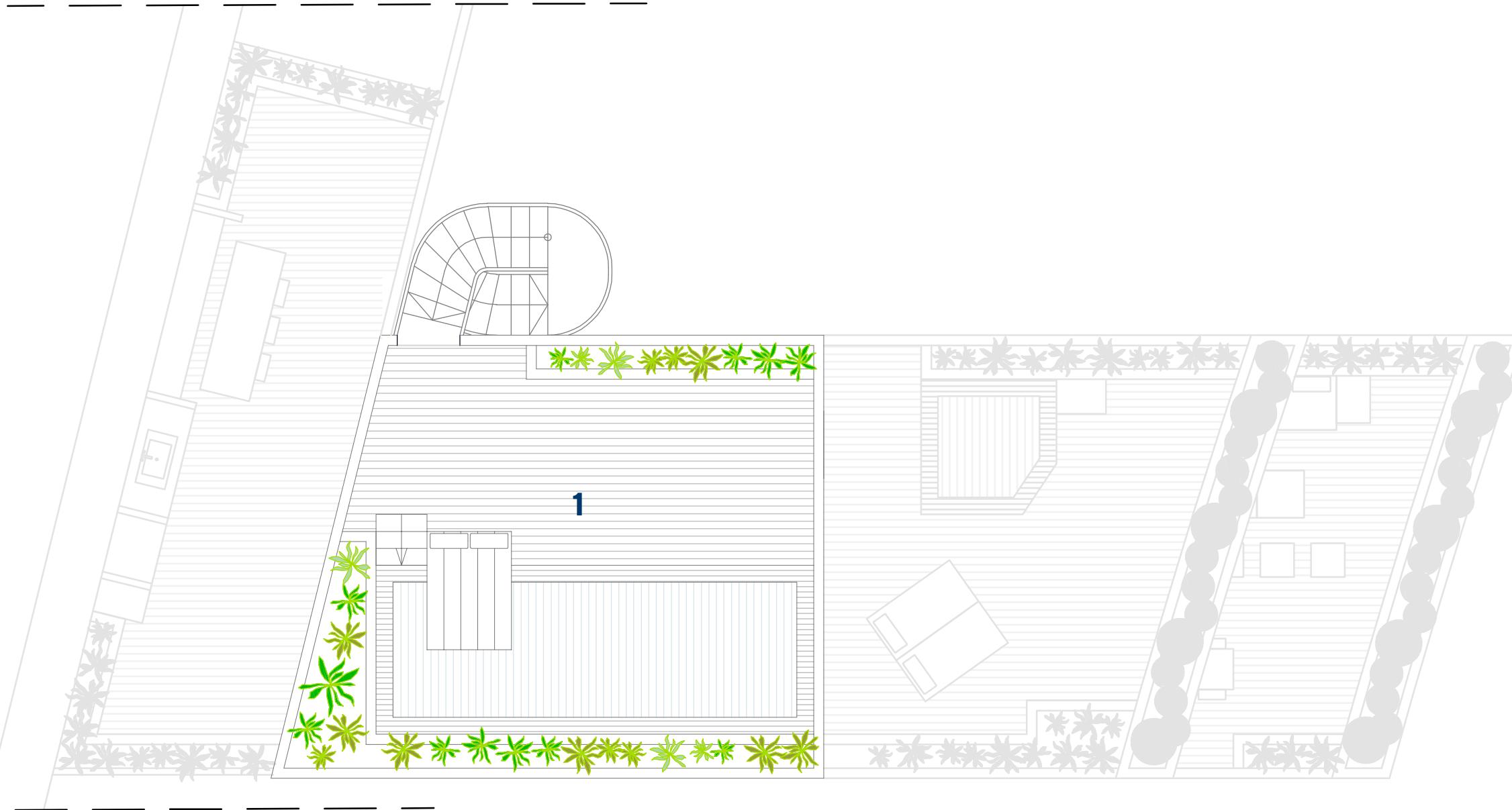

**CULLERA HILLS**  TU VENTANA AL MEDITERRÁNEO

Imágenes no contractuales y meramente ilustrativas sujetas a modificaciones de orden técnico, jurídico o comercial de la dirección facultativa o autoridad competente. Las infografías de las fachadas, elementos comunes y restantes espacios son orientativas y podrán ser objeto de verificación o modificación en los proyectos técnicos. El mobiliario de las infografías interiores no está incluido y el equipamiento de las viviendas será el indicado en la correspondiente memoria de calidades.

Toda la información y entrega de documentación se hará según lo establecido en el Real Decreto 515/1989 y demás normas que pudieran complementarlo ya sean de carácter estatal o autonómico.

### LEYENDA

1. TERRAZA
2. JARDÍN
3. SALÓN - COMEDOR
4. COCINA
5. DORMITORIO 1
6. DORMITORIO 2
7. DORMITORIO 3
8. VESTIDOR
9. LAVANDERÍA
10. BAÑO 1
11. BAÑO 2
12. BAÑO 3